

TRAPPERS CROSSING AT WILDCAT

TRAPPERS CROSSING AT CRESTED BUTTE

CRESTED BUTTE COLORADO

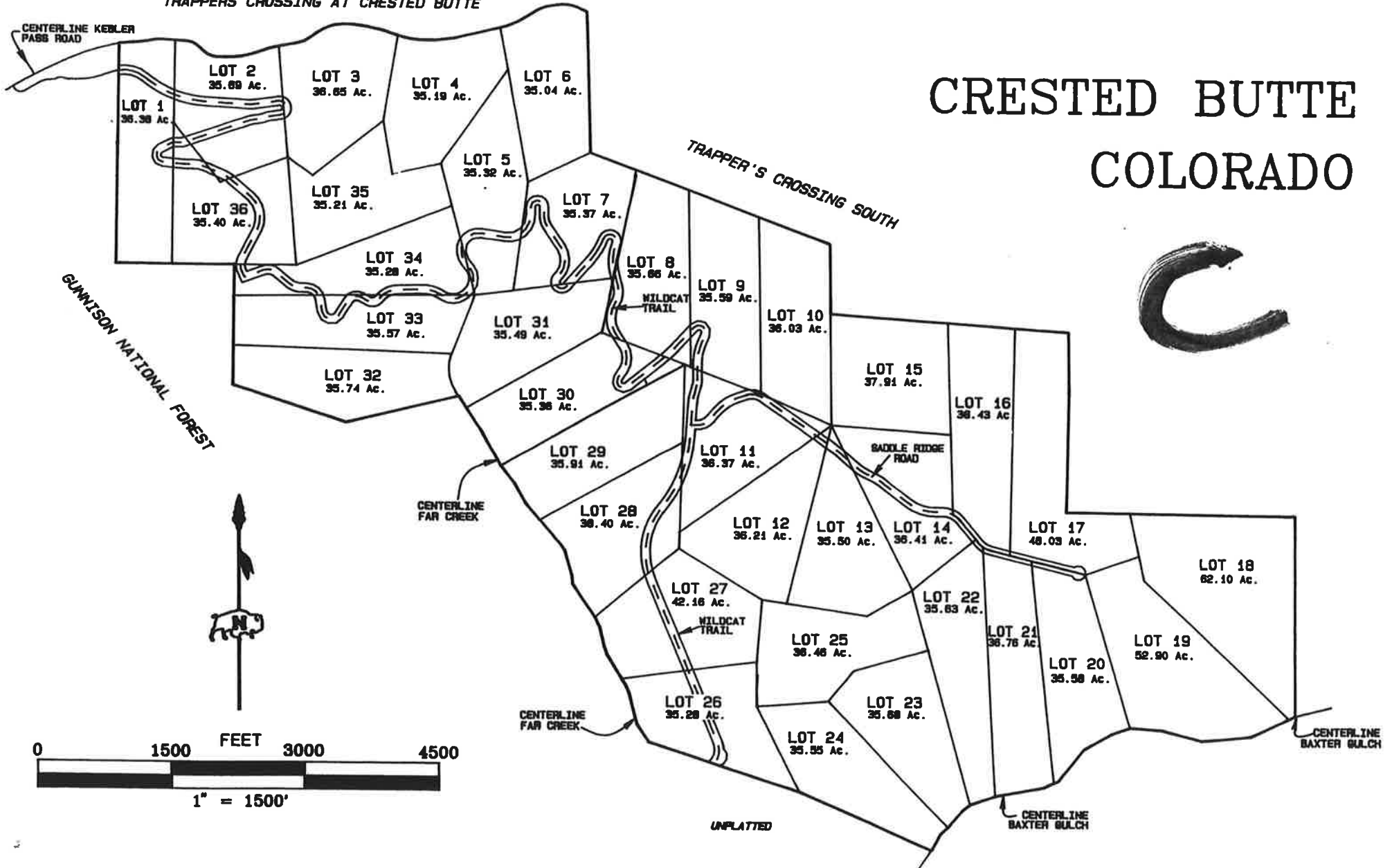

TRAPPERS CROSSING AT WILDCAT PHASE II

← WILDCAT TRAIL

Phase III

TRAPPERS CROSSING AT WILDCAT

D

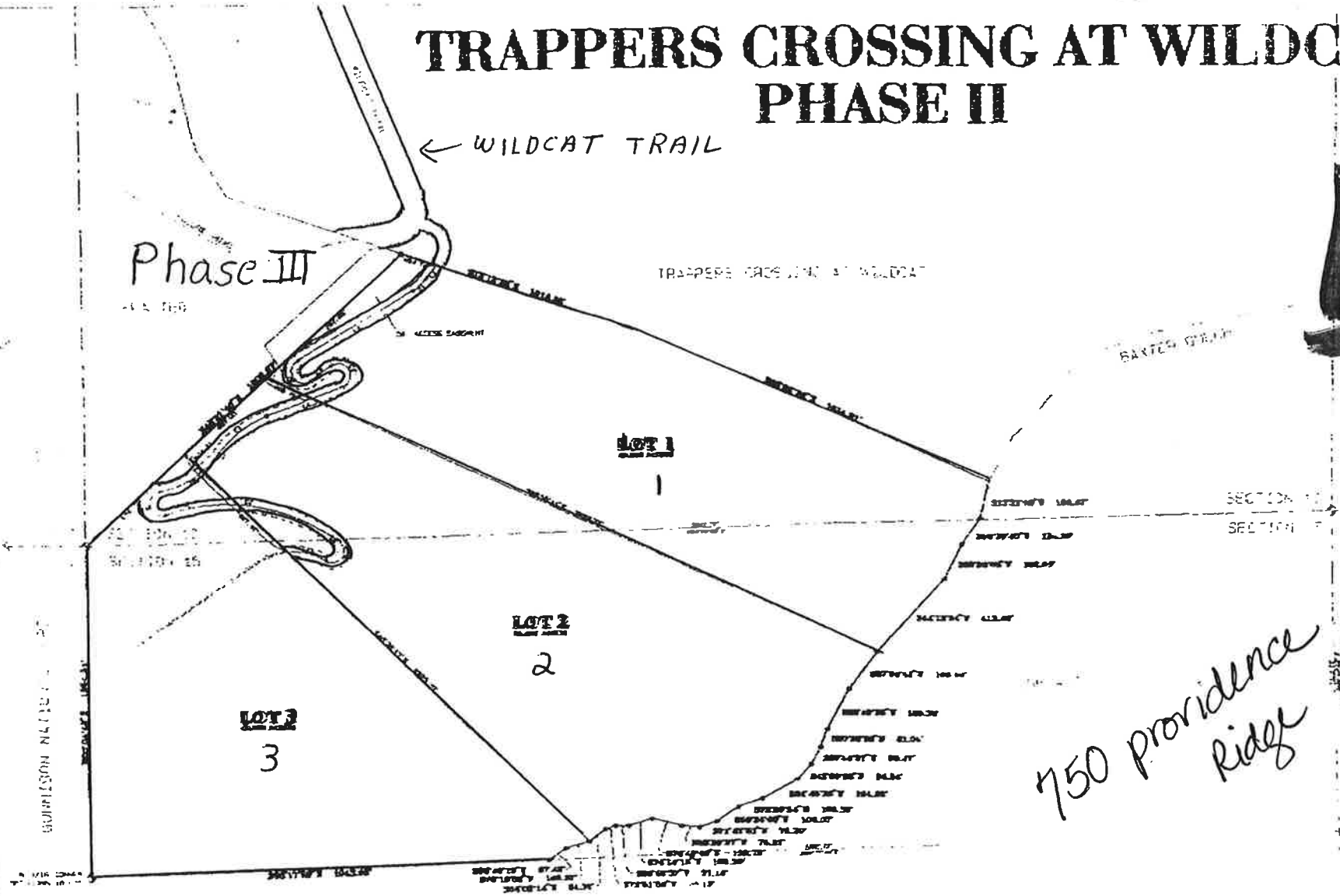

750 Providence Ridge

CURVE TABLE

Stationing	Curve Data	Notes
0+00	100' Radius	Start of Curve
0+25	100' Radius	Point of Tangency
0+50	100' Radius	Point of Intersection
0+75	100' Radius	Point of Tangency
1+00	100' Radius	End of Curve

TRAPPERS CROSSING AT WILDCAT - PHASE II

THE TRAPPERS CROSSING AT WILDCAT COMPANY

1980

1980

1980

TRAPPERS CROSSING AT WILDCAT - PHASE III

SECTIONS 9 & 10, T.14 S., R.86 W., 6th P.M.

GUNNISON COUNTY, COLORADO

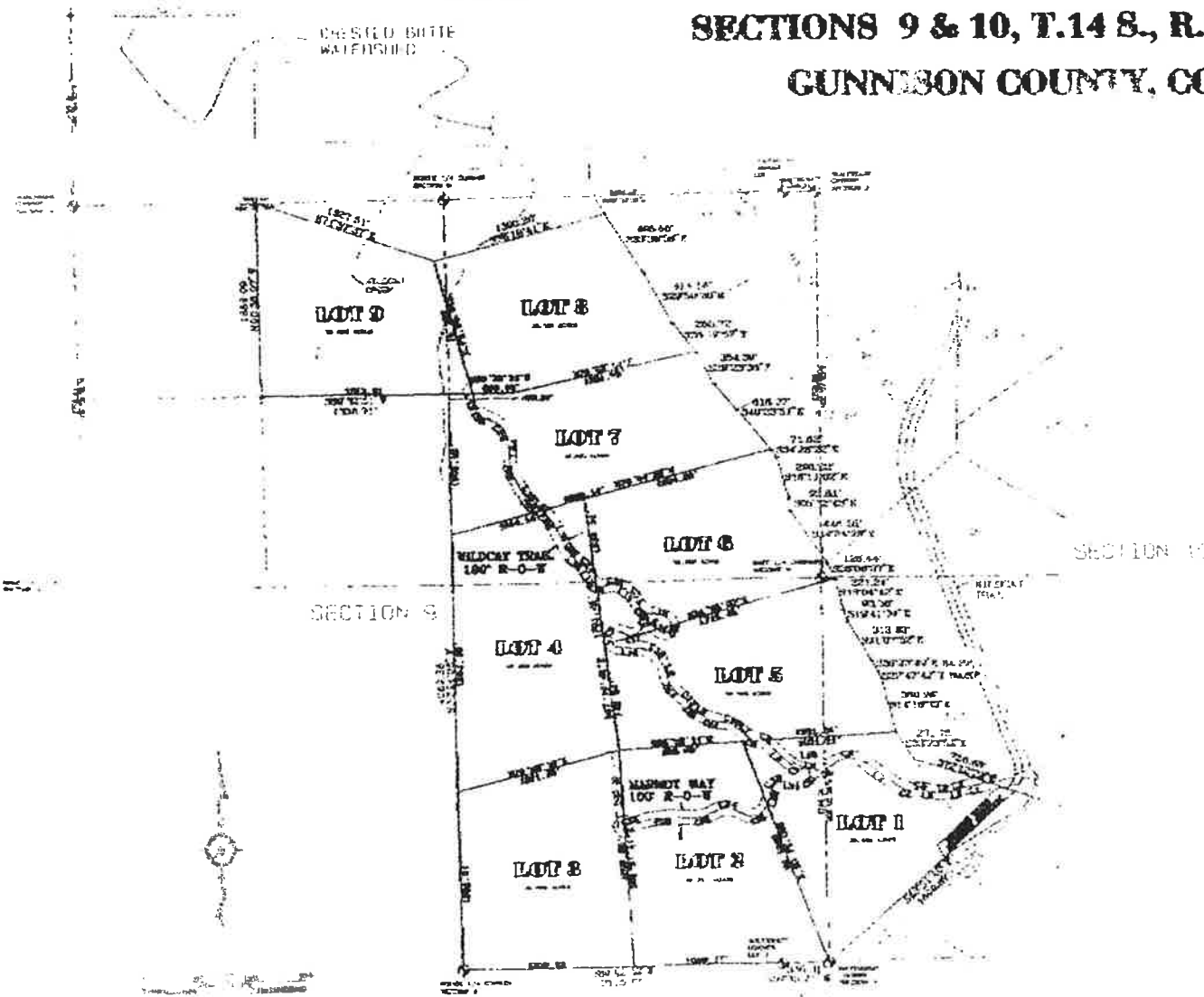

LINE / CURVE TABLE

LINE NO.	BEARING	DISTANCE	CURVE DATA	CHORD	ANGLE
1	N 89° 59' 54" W	100.00		100.00	0° 00' 00"
2	S 89° 59' 54" E	100.00		100.00	0° 00' 00"
3	N 00° 00' 00" E	100.00		100.00	0° 00' 00"
4	S 00° 00' 00" W	100.00		100.00	0° 00' 00"
5	N 89° 59' 54" W	100.00		100.00	0° 00' 00"
6	S 89° 59' 54" E	100.00		100.00	0° 00' 00"
7	N 00° 00' 00" E	100.00		100.00	0° 00' 00"
8	S 00° 00' 00" W	100.00		100.00	0° 00' 00"
9	N 89° 59' 54" W	100.00		100.00	0° 00' 00"
10	S 89° 59' 54" E	100.00		100.00	0° 00' 00"
11	N 00° 00' 00" E	100.00		100.00	0° 00' 00"
12	S 00° 00' 00" W	100.00		100.00	0° 00' 00"
13	N 89° 59' 54" W	100.00		100.00	0° 00' 00"
14	S 89° 59' 54" E	100.00		100.00	0° 00' 00"
15	N 00° 00' 00" E	100.00		100.00	0° 00' 00"
16	S 00° 00' 00" W	100.00		100.00	0° 00' 00"
17	N 89° 59' 54" W	100.00		100.00	0° 00' 00"
18	S 89° 59' 54" E	100.00		100.00	0° 00' 00"
19	N 00° 00' 00" E	100.00		100.00	0° 00' 00"
20	S 00° 00' 00" W	100.00		100.00	0° 00' 00"
21	N 89° 59' 54" W	100.00		100.00	0° 00' 00"
22	S 89° 59' 54" E	100.00		100.00	0° 00' 00"
23	N 00° 00' 00" E	100.00		100.00	0° 00' 00"
24	S 00° 00' 00" W	100.00		100.00	0° 00' 00"
25	N 89° 59' 54" W	100.00		100.00	0° 00' 00"
26	S 89° 59' 54" E	100.00		100.00	0° 00' 00"
27	N 00° 00' 00" E	100.00		100.00	0° 00' 00"
28	S 00° 00' 00" W	100.00		100.00	0° 00' 00"
29	N 89° 59' 54" W	100.00		100.00	0° 00' 00"
30	S 89° 59' 54" E	100.00		100.00	0° 00' 00"
31	N 00° 00' 00" E	100.00		100.00	0° 00' 00"
32	S 00° 00' 00" W	100.00		100.00	0° 00' 00"
33	N 89° 59' 54" W	100.00		100.00	0° 00' 00"
34	S 89° 59' 54" E	100.00		100.00	0° 00' 00"
35	N 00° 00' 00" E	100.00		100.00	0° 00' 00"
36	S 00° 00' 00" W	100.00		100.00	0° 00' 00"
37	N 89° 59' 54" W	100.00		100.00	0° 00' 00"
38	S 89° 59' 54" E	100.00		100.00	0° 00' 00"
39	N 00° 00' 00" E	100.00		100.00	0° 00' 00"
40	S 00° 00' 00" W	100.00		100.00	0° 00' 00"
41	N 89° 59' 54" W	100.00		100.00	0° 00' 00"
42	S 89° 59' 54" E	100.00		100.00	0° 00' 00"
43	N 00° 00' 00" E	100.00		100.00	0° 00' 00"
44	S 00° 00' 00" W	100.00		100.00	0° 00' 00"
45	N 89° 59' 54" W	100.00		100.00	0° 00' 00"
46	S 89° 59' 54" E	100.00		100.00	0° 00' 00"
47	N 00° 00' 00" E	100.00		100.00	0° 00' 00"
48	S 00° 00' 00" W	100.00		100.00	0° 00' 00"
49	N 89° 59' 54" W	100.00		100.00	0° 00' 00"
50	S 89° 59' 54" E	100.00		100.00	0° 00' 00"
51	N 00° 00' 00" E	100.00		100.00	0° 00' 00"
52	S 00° 00' 00" W	100.00		100.00	0° 00' 00"
53	N 89° 59' 54" W	100.00		100.00	0° 00' 00"
54	S 89° 59' 54" E	100.00		100.00	0° 00' 00"
55	N 00° 00' 00" E	100.00		100.00	0° 00' 00"
56	S 00° 00' 00" W	100.00		100.00	0° 00' 00"
57	N 89° 59' 54" W	100.00		100.00	0° 00' 00"
58	S 89° 59' 54" E	100.00		100.00	0° 00' 00"
59	N 00° 00' 00" E	100.00		100.00	0° 00' 00"
60	S 00° 00' 00" W	100.00		100.00	0° 00' 00"
61	N 89° 59' 54" W	100.00		100.00	0° 00' 00"
62	S 89° 59' 54" E	100.00		100.00	0° 00' 00"
63	N 00° 00' 00" E	100.00		100.00	0° 00' 00"
64	S 00° 00' 00" W	100.00		100.00	0° 00' 00"
65	N 89° 59' 54" W	100.00		100.00	0° 00' 00"
66	S 89° 59' 54" E	100.00		100.00	0° 00' 00"
67	N 00° 00' 00" E	100.00		100.00	0° 00' 00"
68	S 00° 00' 00" W	100.00		100.00	0° 00' 00"
69	N 89° 59' 54" W	100.00		100.00	0° 00' 00"
70	S 89° 59' 54" E	100.00		100.00	0° 00' 00"
71	N 00° 00' 00" E	100.00		100.00	0° 00' 00"
72	S 00° 00' 00" W	100.00		100.00	0° 00' 00"
73	N 89° 59' 54" W	100.00		100.00	0° 00' 00"
74	S 89° 59' 54" E	100.00		100.00	0° 00' 00"
75	N 00° 00' 00" E	100.00		100.00	0° 00' 00"
76	S 00° 00' 00" W	100.00		100.00	0° 00' 00"
77	N 89° 59' 54" W	100.00		100.00	0° 00' 00"
78	S 89° 59' 54" E	100.00		100.00	0° 00' 00"
79	N 00° 00' 00" E	100.00		100.00	0° 00' 00"
80	S 00° 00' 00" W	100.00		100.00	0° 00' 00"
81	N 89° 59' 54" W	100.00		100.00	0° 00' 00"
82	S 89° 59' 54" E	100.00		100.00	0° 00' 00"
83	N 00° 00' 00" E	100.00		100.00	0° 00' 00"
84	S 00° 00' 00" W	100.00		100.00	0° 00' 00"
85	N 89° 59' 54" W	100.00		100.00	0° 00' 00"
86	S 89° 59' 54" E	100.00		100.00	0° 00' 00"
87	N 00° 00' 00" E	100.00		100.00	0° 00' 00"
88	S 00° 00' 00" W	100.00		100.00	0° 00' 00"
89	N 89° 59' 54" W	100.00		100.00	0° 00' 00"
90	S 89° 59' 54" E	100.00		100.00	0° 00' 00"
91	N 00° 00' 00" E	100.00		100.00	0° 00' 00"
92	S 00° 00' 00" W	100.00		100.00	0° 00' 00"
93	N 89° 59' 54" W	100.00		100.00	0° 00' 00"
94	S 89° 59' 54" E	100.00		100.00	0° 00' 00"
95	N 00° 00' 00" E	100.00		100.00	0° 00' 00"
96	S 00° 00' 00" W	100.00		100.00	0° 00' 00"
97	N 89° 59' 54" W	100.00		100.00	0° 00' 00"
98	S 89° 59' 54" E	100.00		100.00	0° 00' 00"
99	N 00° 00' 00" E	100.00		100.00	0° 00' 00"
100	S 00° 00' 00" W	100.00		100.00	0° 00' 00"

TRAPPERS CROSSING AT WILDCAT
 PHASE III
 GUNNISON COUNTY, COLORADO
 THOMPSON RECORD CORPORATION
 628 20 1/2 W 40 - 8-210
 Grand Junction CO 81505 (970) 243-0